ANDAM
FASHION AWARD
2016

COMMUNIQUÉ DE PRESSE
JEUDI 17 MARS 2016

L'ANDAM ANNONCE SON JURY 2016

FONDÉE EN 1989 PAR NATHALIE DUFOUR, À L'INITIATIVE DU MINISTÈRE DE LA CULTURE ET DE LA COMMUNICATION ET DU DEFI, L'ANDAM EST VOUÉE À SOUTENIR LA JEUNE CRÉATION ET À RENFORCER LE RAYONNEMENT DE PARIS EN TANT QUE CAPITALE DE MODE.
PRÉSIDÉE PAR PIERRE BERGÉ, L'ASSOCIATION FÉDÈRE DANS CE BUT LES ACTEURS DE L'INDUSTRIE DE LA MODE, TANT INSTITUTIONNELS QUE PRIVÉS, POUR MENER AVEC EUX DES ACTIONS COORDONNÉES, TRANSVERSALES ET STRATÉGIQUES.
LE JURY DE L'ANDAM RÉUNIT, CHAQUE ANNÉE, LES REPRÉSENTANTS DES MÉCÈNES ET PARTENAIRES INSTITUTIONNELS DE L'ANDAM AINSI QUE DES PROFESSIONNELS DU SECTEUR. GRÂCE À LEUR EXPERTISE ET À LEUR ENGAGEMENT, LES FINALISTES ET LAURÉATS DE L'ANDAM BÉNÉFICIERONT D'UN ACCOMPAGNEMENT PRIVILÉGIÉ EN VUE DE DÉVELOPPER LEUR ENTREPRISE EN FRANCE ET À L'INTERNATIONAL.

La pré-sélection des finalistes retenus par le jury sera annoncée mi-mai.
Le 1er juillet prochain, les finalistes présenteront leur dossier aux membres du jury qui éliront les lauréats 2016 en fonction de leur projet créatif et managérial.

A N D A M
F A S H I O N A W A R D
2 0 1 6

JURY 2016

EMMANUELLE ALT, rédactrice en chef, Vogue Paris

IMRAN AMED, fondateur et PDG, The Business of Fashion

FRANCESCA BELLETTINI, PDG, représentant la Maison Yves Saint Laurent

PIERRE BERGÉ, représentant la Fondation Pierre Bergé - Yves Saint Laurent

SOPHIE DELAFONTAINE, directrice artistique, représentant Longchamp

JOHN DEMSEY, Group Président, Estee Lauder Companies Inc, représentant M·A·C Cosmetics

GEOFFROY DE LA BOURDONNAYE, président, représentant Chloé

NATHALIE DUFOUR, fondatrice et directrice générale, ANDAM

PAMELA GOLBIN, conservateur général, Musée des Arts Décoratifs

MARK HOLGATE, directeur de l'actualité mode, Vogue USA

GUILLAUME HOUZÉ, directeur Image et Communication du groupe Galeries Lafayette et BHV MARAIS, représentant les Galeries Lafayette

MARIE-PIERRE LANNELONGUE, rédactrice en chef, M le Magazine du Monde

STEFANO MARTINETTO, PDG, représentant Tomorrow London Ltd

ALEXIA NIEDZIELSKI, co-fondatrice, System magazine

BRUNO PAVLOVSKY, Président des Activités Mode, représentant CHANEL

FRANÇOIS-HENRI PINAULT, PDG, représentant le groupe Kering

CLARISSE REILLE, directrice générale, DEFI

RENZO ROSSO, président, représentant le groupe OTB

REMO RUFFINI, président, représentant Moncler

PIERRE-YVES ROUSSEL, PDG LVMH Fashion Group, représentant LVMH

YASMIN SEWELL, directrice mode, Style.com

NADJA SWAROVSKI, membre du Comité Exécutif, représentant Swarovski

JENNIFER THIAULT, chargée de mission design et mode, représentant le Ministère de la Culture et de la Communication

MARINE VACTH, mannequin et actrice

AYMELINE VALADE, mannequin et actrice

ASSOCIATION NATIONALE POUR LE DÉVELOPPEMENT DES ARTS DE LA MODE — ECRIRE@ANDAM.FR
1 RUE BERBIER DU METS 75013 PARIS, FRANCE — +33 (0)1 44 08 69 07

ANDAM FASHION AWARD 2016

EMMANUELLE ALT

IMRAN AMED

FRANCESCA BELLETTINI

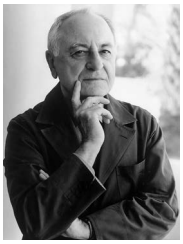
PIERRE BERGÉ

SOPHIE DELAFONTAINE

JOHN DEMSEY

GEOFFROY DE LA BOURDONNAYE

NATHALIE DUFOUR

PAMELA GOLBIN

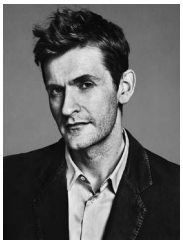
MARK HOLGATE

GUILLAUME HOUZÉ

MARIE PIERRE LANNELONGUE

STEFANO MARTINETTO

ALEXIA NIEDZIELSKI

BRUNO PAVLOVSKY

FRANÇOIS-HENRI PINAULT

CLARISSE REILLE

RENZO ROSSO

REMO RUFFINI

PIERRE-YVES ROUSSEL

YASMIN SEWELL

NADJA SWAROVSKI

JENNIFER THIAULT

MARINE VACTH

AYMELINE VALADE

CRÉDITS PHOTOS, GAUCHE À DROITE, HAUT EN BAS : EMMANUELLE ALT (©PATRICK DEMARCHELIER), IMRAN AMED (©SCOTT TRINDLE), PIERRE BERGÉ (©BRUCE WEBER), NATHALIE DUFOUR (©FRANÇOIS GOIZÉ), PAMELA GOLBIN (©JULIEN VALLÉ), MARK HOLGATE (©SEBASTIAN KIM), GUILLAUME HOUZÉ (©ALEXANDRE GUIRKINGER), BRUNO PAVLOVSKY (©KARL LAGERFELD), FRANÇOIS-HENRI PINAULT (©FRANÇOIS MARÉCHAL), CLARISSE REILLE, RENZO ROSSO (©MARTIN SCHOELLER), REMO RUFFINI (©MILAN VUKMIROVIC), YASMIN SEWELL (©STYLE.COM), NADJA SWAROVSKI (©BRIAN BOWEN SMITH), MARINE VACTH (©PAUL SCHMIDT), AYMELINE VALADE (© MATIAS INDJIC)

PRESS OFFICE: Karla Otto Paris - andam@karlaotto.com - +33 (0)1 42 61 34 36